

ACTIVO	2019	2018
ACTIVO CIRCULANTE		
EFFECTIVO Y EQUIVALENTES	1,066,126.71	6,487,797.00
DERECHOS A RECIBIR EFECTIVO O EQUIVALENTE	1,076.55	0.00
ALMACEN	304,547.76	304,547.76
TOTAL DE ACTIVO CIRCULANTE	1,371,751.02	6,792,344.76
ACTIVO NO CIRCULANTE		
BIENES INMUEBLES, INFRAESTRUCTURA Y CONTRUCCIONES EN PROCESO	100,929,522.48	100,929,522.48
BIENES MUEBLES	27,938,690.45	27,938,690.45
ACTIVOS INTANGIBLES	59,879.44	59,879.44
DEPRECIACIONES, DETERIORO Y ARMORTIZACIONES ACUMULADAS DE BIENES	-23,066,166.33	-23,066,166.33
TOTAL DE ACTIVO NO CIRCULANTE	105,861,926.04	105,861,926.04
TOTAL DE ACTIVO	107,233,677.06	112,654,270.80

PASIVO	2019	2018
PASIVO CIRCULANTE		
CUENTAS POR PAGAR A CORTO PLAZO	446,923.75	6,284,363.93
OTROS PASIVOS A CORTO PLAZO	1,299.16	0.00
TOTAL DE PASIVO CIRCULANTE	448,222.91	6,284,363.93
TOTAL DE PASIVO	448,222.91	6,284,363.93

HACIENDA PUBLICA/PATRIMONIO	2019	2018
HACIENDA PUBLICA/PATRIMONIO CONTRIBUIDO		
APORTACIONES	89,782,804.46	89,782,804.46
DONACIONES DE CAPITAL	35,787,029.93	35,787,029.93
TOTAL DE HACIENDA PUBLICA/PATRIMONIO CONTRIBUIDO	125,569,834.39	125,569,834.39
HACIENDA PUBLICA /PATRIMONIO GENERADO		
RESULTADO NETO DEL EJERCICIO (AHORRO/DESAHORRO)	415,547.28	0.00
RESULTADOS DE EJERCICIOS ANTERIORES	-3,861,594.75	-3,861,594.75
RECTIFICACIONES DE RESULTADOS DE EJERCICIOS ANTERIORES	-15,338,332.77	-15,338,332.77
TOTAL DE HACIENDA PUBLICA /PATRIMONIO GENERADO	-18,784,380.24	-19,199,927.52
TOTAL DE HACIENDA PUBLICA/PATRIMONIO	106,785,454.15	106,369,906.87
TOTAL PASIVO Y HACIENDA PUBLICA/PATRIMONIO	107,233,677.06	112,654,270.80

DIRECTORA ADMINISTRATIVA DEL SERVICIO ESTATAL DE EMPLEO
LCP RUBI LARIOS RODRIGUEZ

DIRECTORA ADMINISTRATIVA DEL SERVICIO ESTATAL DE EMPLEO
LCP RUBI LARIOS RODRIGUEZ

ENCARGADO DE DESPACHO DE LA DIRECCION GENERAL DEL SERVICIO ESTATAL DE EMPLEO
DR. ARIEL ENRIQUE CETINA BERTRUY

INGRESOS Y OTROS BENEFICIOS		Periodo	Acumulado
INGRESOS DE GESTION		8.29	291,027.53
PRODUCTOS DE TIPO CORRIENTE		8.29	100.53
INGRESOS POR VENTA DE BIENES Y SERVICIOS		0.00	290,927.00
PARTICIPACIONES, APORTACIONES, TRANSFERENCIAS, ASIGNACIONES, SUBSIDIOS Y OTRAS AYUDAS		0.00	1,970,471.21
PARTICIPACIONES Y APORTACIONES		0.00	1,970,471.21
TOTAL DE INGRESOS Y OTROS BENEFICIOS		8.29	2,261,498.74
GASTOS Y OTRAS PERDIDA		Periodo	Acumulado
GASTOS DE FUNCIONAMIENTO		0.00	1,845,951.46
SERVICIOS PERSONALES		0.00	1,798,428.30
MATERIALES Y SUMINISTROS		0.00	36,022.13
SERVICIOS GENERALES		0.00	11,501.03
TOTAL DE GASTOS Y OTRAS PERDIDA		0.00	1,845,951.46
TOTAL DE AHORRO/DESAHORRO NETO DEL EJERCICIO		8.29	415,547.28

ENCARGADO DE DESPACHO DE LA DIRECCION
GENERAL DEL SERVICIO ESTATAL DE EMPLEO



DR. ARIEL ENRIQUE CETINA BERTRUY

DIRECTORA ADMINISTRATIVA DEL SERVICIO ESTATAL
DE EMPLEO



LCP RUBI LARIOS RODRIGUEZ

DIRECTORA ADMINISTRATIVA DEL SERVICIO ESTATAL
DE EMPLEO



LCP RUBI LARIOS RODRIGUEZ

Concepto	Hacienda Pública / Patrimonio Contribuido	Hacienda Pública / Patrimonio Generado de Ejercicios Anteriores	Hacienda Pública / Patrimonio Generado del Ejercicio	Exceso o Insuficiencia en la Actualización de la Hacienda Pública / Patrimonio	Total
HACIENDA PUBLICA/PATRIMONIO CONTRIBUIDO NETO 2018	125,569,834.39	0.00	0.00	0.00	125,569,834.39
APORTACIONES	89,782,804.46	0.00	0.00	0.00	89,782,804.46
DONACIONES DE CAPITAL	35,787,029.93	0.00	0.00	0.00	35,787,029.93
ACTUALIZACION DE LA HACIENDA PUBLICA/PATRIMONIO	0.00	0.00	0.00	0.00	0.00
HACIENDA PUBLICA/PATRIMONIO GENERADO NETO 2018	0.00	-19,199,927.52	0.00	0.00	-19,199,927.52
RESULTADOS DEL EJERCICIO: (AHORRO/DESAHORRO)	0.00	0.00	0.00	0.00	0.00
RESULTADOS DE EJERCICIOS ANTERIORES	0.00	-3,861,594.75	0.00	0.00	-3,861,594.75
REVALUOS	0.00	0.00	0.00	0.00	0.00
RESERVAS	0.00	0.00	0.00	0.00	0.00
RECTIFICACIONES DE RESULTADOS DE EJERCICIOS ANTERIORES	0.00	-15,338,332.77	0.00	0.00	-15,338,332.77
EXCESO O INSUFICIENCIA E LA ACTUALIZACION DE LA HACIENDA PUBLICA/PATRIMONIO 2018	0.00	0.00	0.00	0.00	0.00
RESULTADO POR POSICION MONETARIA	0.00	0.00	0.00	0.00	0.00
RESULTADO POR TENENCIA DE ACTIVOS NO MONETARIOS	0.00	0.00	0.00	0.00	0.00
HACIENDA PUBLICA/PATRIMONIO NETO FINAL 2018	125,569,834.39	-19,199,927.52	0.00	0.00	106,369,906.87
CAMBIOS EN LA HACIENDA PUBLICA/PATRIMONIO CONTRIBUIDO NETO 2019	0.00	0.00	0.00	0.00	0.00
APORTACIONES	0.00	0.00	0.00	0.00	0.00
DONACIONES DE CAPITAL	0.00	0.00	0.00	0.00	0.00
ACTUALIZACION DE LA HACIENDA PUBLICA/PATRIMONIO	0.00	0.00	0.00	0.00	0.00
VARIACION DE LA HACIENDA PUBLICA/PATRIMONIO GENERADO NETO 2019	0.00	0.00	415,547.28	0.00	415,547.28
RESULTADOS DEL EJERCICIO: (AHORRO/DESAHORRO)	0.00	0.00	415,547.28	0.00	415,547.28
RESULTADOS DE EJERCICIOS ANTERIORES	0.00	0.00	0.00	0.00	0.00
REVALUOS	0.00	0.00	0.00	0.00	0.00
RESERVAS	0.00	0.00	0.00	0.00	0.00
RECTIFICACIONES DE RESULTADOS DE EJERCICIOS ANTERIORES	0.00	0.00	0.00	0.00	0.00
CAMBIOS EN EL EXCESO O INSUFICIENCIA E LA ACTUALIZACION DE LA HACIENDA PUBLICA/PATRIMONIO 2019	0.00	0.00	0.00	0.00	0.00
RESULTADO POR POSICION MONETARIA	0.00	0.00	0.00	0.00	0.00
RESULTADO POR TENENCIA DE ACTIVOS NO MONETARIOS	0.00	0.00	0.00	0.00	0.00
HACIENDA PUBLICA/PATRIMONIO NETO FINAL 2019	125,569,834.39	-19,199,927.52	415,547.28	0.00	106,785,454.15

DIRECTORA ADMINISTRATIVA DEL SERVICIO ESTATAL DE EMPLEO

LCP RUBI LARIOS RODRIGUEZ

DIRECTORA ADMINISTRATIVA DEL SERVICIO ESTATAL DE EMPLEO

LCP RUBI LARIOS RODRIGUEZ

ENCARGADO DE DESPACHO DE LA DIRECCION GENERAL DEL SERVICIO ESTATAL DE EMPLEO

DR. ARIEL ENRIQUE CETINA BERTRUY

	Origen	Aplicación
ACTIVO		
ACTIVO CIRCULANTE		
EFFECTIVO Y EQUIVALENTES	5,421,670.29	0.00
DERECHOS A RECIBIR EFECTIVO O EQUIVALENTE	0.00	1,076.55
ALMACEN	0.00	0.00
ACTIVO NO CIRCULANTE		
BIENES INMUEBLES, INFRAESTRUCTURA Y CONTRUCCIONES EN PROCESO	0.00	0.00
BIENES MUEBLES	0.00	0.00
ACTIVOS INTANGIBLES	0.00	0.00
DEPRECIACIONES, DETERIORO Y ARMORTIZACIONES ACUMULADAS DE BIENES	0.00	0.00
PASIVO		
PASIVO CIRCULANTE		
CUENTAS POR PAGAR A CORTO PLAZO	0.00	5,837,440.18
OTROS PASIVOS A CORTO PLAZO	1,299.16	0.00
HACIENDA PUBLICA/PATRIMONIO		
HACIENDA PUBLICA/PATRIMONIO CONTRIBUIDO		
APORTACIONES	0.00	0.00
DONACIONES DE CAPITAL	0.00	0.00
HACIENDA PUBLICA /PATRIMONIO GENERADO		
RESULTADO NETO DEL EJERCICIO (AHORRO/DESAHORRO)	415,547.28	0.00
RESULTADOS DE EJERCICIOS ANTERIORES	0.00	0.00
RECTIFICACIONES DE RESULTADOS DE EJERCICIOS ANTERIORES	0.00	0.00

DIRECTORA ADMINISTRATIVA DEL SERVICIO ESTATAL
DE EMPLEO

LCP RUBI LARIOS RODRIGUEZ

DIRECTORA ADMINISTRATIVA DEL SERVICIO ESTATAL
DE EMPLEO

LCP RUBI LARIOS RODRIGUEZ

ENCARGADO DE DESPACHO DE LA DIRECCION
GENERAL DEL SERVICIO ESTATAL DE EMPLEO

DR. ARIEL ENRIQUE CETINA BERTRUY

ESTADO DE FLUJOS DE EFECTIVO (DIRECTO)

Mensual y Acumulado del 01/01/2019 al 31/03/2019

Concepto	Periodo	Acumulado
Flujos de Efectivo de las Actividades de Operación		
Origen	8.29	2,261,498.74
Impuestos	0.00	0.00
Cuotas y Aportaciones de Seguridad Social	0.00	0.00
Contribuciones de Mejoras	0.00	0.00
Derechos	0.00	0.00
Productos	8.29	100.53
Aprovechamientos	0.00	0.00
Ingresos por Venta de Bienes y Prestación de Servicios	0.00	290,927.00
Participaciones, Aportaciones, Convenios, Incentivos Derivados de la Colaboración Fiscal y Fondos Distintos de Aportaciones	0.00	1,970,471.21
Otros Orígenes de Operación	0.00	0.00
Aplicación	0.00	1,409,683.47
Servicios Personales	0.00	1,362,160.31
Materiales Y Suministros	0.00	36,022.13
Servicios Generales	0.00	11,501.03
Transferencias Internas y Asignaciones al Sector Público	0.00	0.00
Transferencias al Resto del Sector Público	0.00	0.00
Subsidios y Subvenciones	0.00	0.00
Ayudas Sociales	0.00	0.00
Pensiones y Jubilaciones	0.00	0.00
Transferencias a Fideicomisos, Mandatos y Contratos Análogos	0.00	0.00
Transferencias a la Seguridad Social	0.00	0.00
Donativos	0.00	0.00
Transferencias al Exterior	0.00	0.00
Participaciones	0.00	0.00
Aportaciones	0.00	0.00
Convenios	0.00	0.00
Otras Aplicaciones de Operación	0.00	0.00
Flujos Netos de Efectivo de las Actividades de Operación	8.29	851,815.27
Flujos de Efectivo de las Actividades de Inversión		
Origen	0.00	0.00
Bienes Inmuebles, Infraestructura y Construcciones en Proceso	0.00	0.00
Bienes Muebles	0.00	0.00
Otros Orígenes de Inversión	0.00	0.00
Aplicación	0.00	0.00
Bienes Inmuebles, Infraestructura y Construcciones en Proceso	0.00	0.00
Bienes Muebles	0.00	0.00
Otras Aplicaciones de Inversión	0.00	0.00
Flujos Netos de Efectivo de las Actividades de Inversión	0.00	0.00
Flujos de Efectivo de las Actividades de Financiamiento		
Origen	0.00	3,203,102.85
Endeudamiento Neto	0.00	0.00
Interno	0.00	0.00
Externo	0.00	0.00
Otros Orígenes de Financiamiento	0.00	3,203,102.85
Aplicación	0.00	9,476,588.41
Servicios de la Deuda	0.00	0.00
Interno	0.00	0.00
Externo	0.00	0.00

Concepto	Periodo	Acumulado
Otros Aplicaciones de Financiamiento	0.00	9,476,588.41
Flujos Netos de Efectivo de las Actividades de Financiamiento	0.00	-6,273,485.56
Incremento/Disminución Neta en el Efectivo y Equivalentes al Efectivo	8.29	-5,421,670.29
Efectivo y Equivalentes al Efectivo al Inicio del Ejercicio	1,066,118.42	6,487,797.00
Efectivo y Equivalentes al Efectivo al Final del Ejercicio	1,066,126.71	1,066,126.71
Actividades no Presupuestadas		
Origen	0.00	0.00
Aplicacion	0.00	0.00
Flujo Neto de Efectivo por Actividades no Presupuestadas	0.00	0.00
Efectivo y Equivalentes al Efectivo al Final del Ejercicio	1,066,126.71	1,066,126.71

DIRECTORA ADMINISTRATIVA DEL SERVICIO ESTATAL
DE EMPLEO



LCP RUBI LARIOS RODRIGUEZ

DIRECTORA ADMINISTRATIVA DEL SERVICIO ESTATAL
DE EMPLEO



LCP RUBI LARIOS RODRIGUEZ

ENCARGADO DE DESPACHO DE LA DIRECCION
GENERAL DEL SERVICIO ESTATAL DE EMPLEO



DR. ARIEL ENRIQUE CETINA BERTRUY

Concepto	Saldo Inicial 1	Cargos del Periodo 2	Abonos del Periodo 3	Saldo Final 4 (1+2-3)	Variación del Periodo (4-1)
Activo	107,233,668.77	16.58	8.29	107,233,677.06	8.29
ACTIVO CIRCULANTE	1,371,742.73	16.58	8.29	1,371,751.02	8.29
EFFECTIVO Y EQUIVALENTES	1,066,118.42	8.29	0.00	1,066,126.71	8.29
DERECHOS A RECIBIR EFECTIVO O EQUIVALENTE	1,076.55	8.29	8.29	1,076.55	0.00
DERECHO A RECIBIR BIENES O SERVICIOS	0.00	0.00	0.00	0.00	0.00
INVENTARIOS	0.00	0.00	0.00	0.00	0.00
ALMACEN	304,547.76	0.00	0.00	304,547.76	0.00
ESTIMACION POR PERDIDAS O DETERIORO DE ACTIVOS	0.00	0.00	0.00	0.00	0.00
OTROS ACTIVOS CIRCULANTES	0.00	0.00	0.00	0.00	0.00
ACTIVO NO CIRCULANTE	105,861,926.04	0.00	0.00	105,861,926.04	0.00
INVERSIONES FINANCIERAS A LARGO PLAZO	0.00	0.00	0.00	0.00	0.00
DERECHOS A RECIBIR EFECTIVO O EQUIVALENTES A LARGO	0.00	0.00	0.00	0.00	0.00
BIENES INMUEBLES, INFRAESTRUCTURA Y CONTRUCCIONES	100,929,522.48	0.00	0.00	100,929,522.48	0.00
BIENES MUEBLES	27,938,690.45	0.00	0.00	27,938,690.45	0.00
ACTIVOS INTANGIBLES	59,879.44	0.00	0.00	59,879.44	0.00
DEPRECIACIONES, DETERIORO Y ARMORTIZACIONES	-23,066,166.33	0.00	0.00	-23,066,166.33	0.00
ACTIVOS DIFERIDOS	0.00	0.00	0.00	0.00	0.00
ESTIMACION POR PERDIDA O DETERIORO DE ACTIVOS NO	0.00	0.00	0.00	0.00	0.00
OTROS ACTIVOS NO CIRCULANTES	0.00	0.00	0.00	0.00	0.00

DIRECTORA ADMINISTRATIVA DEL SERVICIO ESTATAL
DE EMPLEO

LCP RUBI LARIOS RODRIGUEZ

DIRECTORA ADMINISTRATIVA DEL SERVICIO ESTATAL
DE EMPLEO

LCP RUBI LARIOS RODRIGUEZ

ENCARGADO DE DESPACHO DE LA DIRECCION
GENERAL DEL SERVICIO ESTATAL DE EMPLEO

DR. ARIEL ENRIQUE CETINA BERTRUY

Denominación de las Deudas	Moneda de Contratación	Institución o País Acreedor	Saldo Inicial del Periodo	Saldo Final del Periodo
DEUDA PUBLICA				
CORTO PLAZO				
DEUDA EXTERIOR				
Organismos Financieros Internacionales			0.00	0.00
Deuda Bilateral			0.00	0.00
Títulos y Valores			0.00	0.00
Arrendamientos Financieros			0.00	0.00
DEUDA INTERIOR				
Instituciones de Crédito			0.00	0.00
Títulos y Valores			0.00	0.00
Arrendamientos Financieros			0.00	0.00
SUBTOTAL CORTO PLAZO			0.00	0.00
LARGO PLAZO				
DEUDA EXTERNA				
Organismos Financieros Internacionales			0.00	0.00
Deuda Bilateral			0.00	0.00
Títulos y Valores			0.00	0.00
Arrendamientos Financieros			0.00	0.00
DEUDA INTERIOR				
Instituciones de Crédito			0.00	0.00
Títulos y Valores			0.00	0.00
Arrendamientos Financieros			0.00	0.00
SUBTOTAL LARGO PLAZO			0.00	0.00
OTROS PASIVOS				
OTROS PASIVOS				
CORTO PLAZO			448,222.91	448,222.91
LARGO PLAZO			0.00	0.00
TOTAL DEUDA Y OTROS PASIVO			448,222.91	448,222.91

DIRECTORA ADMINISTRATIVA DEL SERVICIO ESTATAL DE EMPLEO

LCP RUBI LARIOS RODRIGUEZ

DIRECTORA ADMINISTRATIVA DEL SERVICIO ESTATAL DE EMPLEO

LCP RUBI LARIOS RODRIGUEZ

ENCARGADO DE DESPACHO DE LA DIRECCION GENERAL DEL SERVICIO ESTATAL DE EMPLEO

DR. ARIEL ENRIQUE CETINA-BERTRUY

INSTITUTO DE FORMACIÓN PARA EL TRABAJO DEL ESTADO DE TABASCO
Informe sobre Pasivos Contingentes Consolidados
(pesos mexicanos)

Al 31 de Marzo de 2019

El informe sobre pasivos contingentes se refiere a la obligación posible, surgida a raíz de sucesos pasados, cuya existencia ha de ser confirmada solo por la ocurrencia, o en su caso por la no ocurrencia, de uno o más eventos inciertos en el futuro, que no están enteramente bajo el control de la entidad; o bien una obligación presente, surgida a raíz de sucesos pasados, que no se ha reconocido contablemente porque: no es probable que la entidad tenga que satisfacerla, desprendiéndose de recursos que incorporen beneficios económicos; o bien el importe de la obligación no puede ser medido con la suficiente fiabilidad.

Este Órgano Desconcentrado cuenta con los siguientes pasivos contingentes:

Juicios.- Representa el monto de las demandas interpuestas por terceros al ente público:	MONTO	PASIVO CONTINGENTE	
		AMORTIZACION	SALDO
Nombres:	-	0.00	-
	-	0.00	-
	-	0.00	-
	-	0.00	-
	-		-
	-		-
	0.00	0.00	0.00

"Bajo protesta de decir verdad declaramos que los Estados Financieros y sus Notas, son razonablemente correctos y son responsabilidad del emisor".



DR. ARIEL ENRIQUE CETINA BERTRUY
 ENCARGADO DE DESPACHO DE LA DIRECCIÓN
 GENERAL DEL SERVICIO ESTATAL DE EMPLEO



L.C.P. RUBÍ LARIOS RODRÍGUEZ
 DIRECTORA ADMINISTRATIVA DEL
 SERVICIO ESTATAL DE EMPLEO



L.C.P. RUBÍ LARIOS RODRÍGUEZ
 DIRECTORA ADMINISTRATIVA DEL SERVICIO
 ESTATAL DE EMPLEO

I. Notas de Desglose:

I.I. Información Contable

1) Notas al Estado de Situación Financiera

Nuestras Cuentas de Activos se conforman por los rubros siguientes:

Activo

1.1 Efectivo y Equivalentes

Saldo: \$ 1,066,126.71

Bancos Dependencias y Otros

Nombre	Origen	Uso	Importe
BBVA Bancomer Cta. 0132279118	Estatal	Ingresos por Recursos Propios	295,898.04
BBVA Bancomer Cta. 0112624915	Federal	Recursos Federales 2018	562,045.35
BBVA Bancomer Cta. 0112703041	Federal	Recursos Federales 2019	1,204.11
BBVA Bancomer Cta. 0112688867	Estatal	Recursos Estatales 2019	206,979.21

Totales \$ 1,066,126.71

1.2 Derechos a Recibir Efectivo o Equivalentes

Saldo: \$ 1,076.55

Esta cuenta esta integrada de la siguiente manera:

Nombre	Importe Total	Vencimiento 90 días	Vencimiento 180 días	Vencimiento menor/igual 365 días	Vencimiento mayor 365 días
Otros derechos a Recibir efectivo y equivalentes	1,076.55	1,076.55	0.00	0.00	0.00
Subsidio para el empleo	1,076.55	1,076.55	0.00	0.00	0.00
Totales	1,076.55	1,076.55	0.00	0.00	0.00

1.3 Almacén

Saldo: \$ 304,547.76

Concepto	Importe
21101.- Materiales y útiles de oficina	91,928.83
21401.- Materiales y útiles consumibles para el procesar	54,273.20
21601.- Material de limpieza	7,877.29
24601.- Material eléctrico y electrónico	138,213.44
24901.- Otros materiales y artículos de construcción y re	12,255.00
Total	304,547.76

1.5 Bienes Muebles, Inmuebles e Intangibles

Los importes que se reflejan en cada rubro se encuentran Depreciados y Amortizados conforme a los lineamientos emitidos por el CONAC y de acuerdo a los lineamientos emitidos en la Norma de Contabilidad del Estado de Tabasco 2016, para el tratamiento Contable de la Depreciación. El método utilizado para efectuar dicha depreciación es el método lineal, así mismo se informa que la depreciación y amortización de los bienes muebles, inmuebles e intangibles se lleva a cabo anualmente. Así mismo se informa que el estado en que se encuentra el mobiliario es de buena.

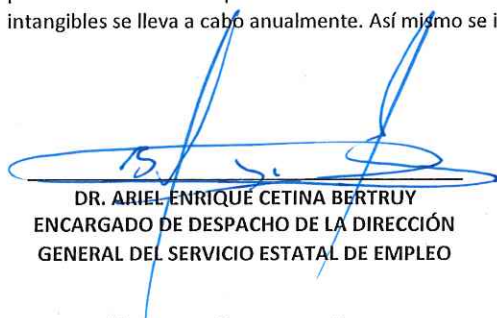

DR. ARIEL ENRIQUE CETINA BERTRUY
ENCARGADO DE DESPACHO DE LA DIRECCIÓN
GENERAL DEL SERVICIO ESTATAL DE EMPLEO



L.C.P. RUBÍ LARIOS RODRÍGUEZ
DIRECTORA ADMINISTRATIVA DEL
SERVICIO ESTATAL DE EMPLEO



L.C.P. RUBÍ LARIOS RODRÍGUEZ
DIRECTORA ADMINISTRATIVA DEL
SERVICIO ESTATAL DE EMPLEO

Este renglón se analiza como sigue:

Saldo: \$ 105,861,926.04

Bienes Inmuebles

Concepto	Importe
Terrenos	53,115,902.58
Edificios	47,813,619.90
Total Bienes Inmuebles	100,929,522.48

Bienes Muebles

Nombre	Valor Histórico	Depreciación acumulada	Depreciación del Ejercicio	Valor en libros	% De Depreciación
Mobiliario y Equipo de Administración:	\$ 10,718,007.18	\$ 9,919,160.93	\$ -	\$ 798,846.25	
Muebles de Oficina y Estantería	1,433,450.24	1,135,926.10	0.00	297,524.14	10%
Muebles, Excepto de Oficina y Estantería	1,182,377.96	1,074,070.43	0.00	108,307.53	10%
Equipo de Cómputo y de Tecnologías de la Información	7,731,221.00	7,408,212.15	0.00	323,008.85	33.33%
Otros Mobiliarios y Equipos de Administración	370,957.98	300,952.25	0.00	70,005.73	
Mobiliario y Equipo Educativo y Recreativo:	\$ 1,074,901.28	\$ 864,351.09	\$ -	\$ 210,550.19	
Equipos y Aparatos Audiovisuales	686,953.69	600,583.54	0.00	86,370.15	33.33%
Cámaras fotográficas y de video	159,675.69	105,245.20	0.00	54,430.49	33.33%
Otro mobiliario y equipo educativo y recreativo	228,271.90	158,522.35	0.00	69,749.55	33.33%
Vehículos y Equipo de Transporte:	\$ 11,604,452.87	\$ 9,860,932.77	\$ -	\$ 1,743,520.10	
Vehículos y Equipo Terrestre	11,604,452.87	9,860,932.77	0.00	1,743,520.10	20%
Maquinaria, Otros Equipos y Herramientas	\$ 4,541,329.12	\$ 2,421,721.54	\$ -	\$ 2,119,607.58	
Maquinaria y Equipo Industrial	810,502.92	405,251.46	0.00	405,251.46	10%
Sistemas de Aire Acondicionado, Calefacción y de Refrigeración Industrial y Comercial	1,082,537.00	691,298.50	0.00	391,238.50	10%
Equipo de Comunicación y Telecomunicación	210,904.36	106,472.18	0.00	104,432.18	10%
Herramientas y Máquinas - Herramienta	2,188,570.84	1,094,292.00	0.00	1,094,278.84	10%
Otros Equipos	248,814.00	124,407.40	0.00	124,406.60	10%
Software:	\$ 59,879.44	\$ -	\$ -	\$ 59,879.44	
Software	59,879.44		0.00	59,879.44	
Total Bienes Muebles	\$ 27,998,569.89	\$ 23,066,166.33	\$ -	\$ 4,932,403.56	

Nuestra Cuenta de Balance de Activo se integra por un Total de:

\$ 107,233,677.06

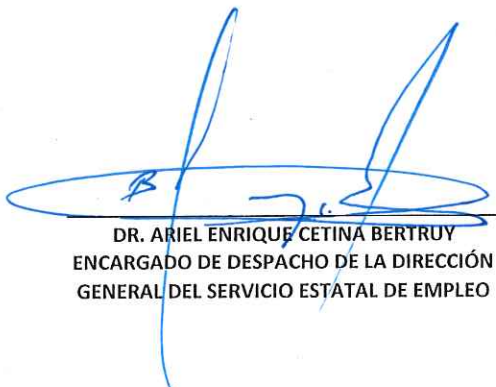

DR. ARIEL ENRIQUE CETINA BERTRUY
ENCARGADO DE DESPACHO DE LA DIRECCIÓN
GENERAL DEL SERVICIO ESTATAL DE EMPLEO



L.C.P. RUBÍ LARIOS RODRIGUEZ
DIRECTORA ADMINISTRATIVA DEL
SERVICIO ESTATAL DE EMPLEO



L.C.P. RUBÍ LARIOS RODRIGUEZ
DIRECTORA ADMINISTRATIVA DEL
SERVICIO ESTATAL DE EMPLEO

I. Notas de Desglose:

1) Notas al Estado de Situación Financiera

Nuestras Cuentas de Pasivos se conforman por los rubros siguientes:

Pasivo Circulante

Cuentas por pagar a corto plazo

Saldo: \$ 448,222.91

Nombre	Importe Total	Vencimiento 90 días	Vencimiento 180 días	Vencimiento menor /igual a 365 días	Vencimiento Mayor 365 días
Retenciones y Contribuciones por pagar a corto plazo	446,923.75	446,923.75	1,299.16	0.00	0.00
I.S.R. Sueldo	228,910.64	228,910.64	0.00	0.00	0.00
Cuotas de Seguridad Social al IMSS	50,766.51	50,766.51	0.00	0.00	0.00
Crédito INFONAVIT	142,012.42	142,012.42	0.00	0.00	0.00
Crédito FONACOT	24,872.11	24,872.11	0.00	0.00	0.00
Pensión Alimenticia	362.07	362.07			
Otros Pasivos por pagar a corto plazo	1,299.16	0.00	1,299.16	0.00	0.00
Ingresos pendientes de clasificar	1,299.16	-	1,299.16	0.00	0.00
Totales	\$ 448,222.91	\$ 448,222.91	1,299.16	0.00	0.00

Nuestra Cuenta de Balance de Pasivo se integra por un Total de:

\$ 448,222.91

2) Notas al Estado de Variaciones en la Hacienda Pública/Patrimonio

Este rubro está integrado por el Valor del Resultado financiero del periodo que se informa.

Nuestras Cuentas de Hacienda Pública/ Patrimonio se conforman por los rubros siguientes:

1. Patrimonio Contribuido

\$ 125,569,834.39

1.1 Aportaciones

\$ 89,782,804.46

1.2 Donaciones de Capital

\$ 35,787,029.93

2. Patrimonio Generado

2.1.- Resultado del ejercicio: Ahorro/Desahorro:

\$ 415,547.28

Al cierre del periodo se tiene un resultado de \$415,547.28 el cual representa la totalidad de ingresos recibidos mediante las Participaciones y Aportaciones y Transferencias, Asignaciones, Subsidios y Otras Ayudas menos las erogaciones efectuadas.

2.2.- Resultado de Ejercicios Anteriores:

-\$ 3,861,594.75

La integración de Resultado de ejercicios anteriores es el siguiente:

Año	Monto
2010 a 2018	- 3,861,594.75

2.3.- Rectificaciones de Resultados de Ejercicios Anteriores:

-\$ 15,338,332.77

Nuestra Cuenta de Balance de Hacienda Pública/ Patrimonio se integra por un Total de:

\$ 106,785,454.15

Nuestro Cuenta de Balance de Pasivo/Patrimonio Hacienda Publica Total es:

\$ 107,233,677.06

De esta manera se integran las cuentas del Balance General con las que cuenta el IFORTAB.

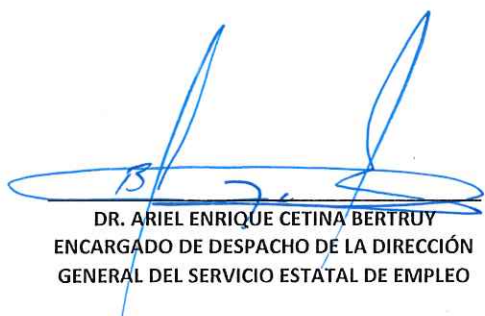

DR. ARIEL ENRIQUE CETINA BERTRUY
ENCARGADO DE DESPACHO DE LA DIRECCIÓN
GENERAL DEL SERVICIO ESTATAL DE EMPLEO



L.C.P. RUBÍ LARIOS RODRÍGUEZ
DIRECTORA ADMINISTRATIVA DEL
SERVICIO ESTATAL DE EMPLEO



L.C.P. RUBÍ LARIOS RODRÍGUEZ
DIRECTORA ADMINISTRATIVA DEL
SERVICIO ESTATAL DE EMPLEO

I. Notas de Desglose:

3) Notas al Estado de Actividades

3.2 Ingresos de Gestión	290,927.00	
Impuestos	0.00	
Cuotas y Aportaciones de Seguridad Social	0.00	
Contribuciones de Mejoras	0.00	
Aprovechamientos	0.00	
Ingresos por Venta de Bienes y Prestación de Servicios	290,927.00	
Participaciones, Aportaciones, Convenios, Incentivos Derivados de la Colaboración Fiscal, Fondos Distintos de Aportaciones, Transferencias, Asignaciones, Subsidios y Subvenciones, y Pensiones y Jubilaciones:	1,970,471.21	
Participaciones, Aportaciones, Convenios, Incentivos Derivados de la Colaboración Fiscal y Fondos Distintos de Aportaciones:	1,970,471.21	
Otros Ingresos y Beneficios	100.53	
Ingresos Financieros	100.53	
Total de Ingresos y Otros Beneficios	\$ 2,261,498.74	
3.3 Gastos y Otras Pérdidas		
Gastos de Funcionamiento		\$ 1,845,951.46
Sueldos Personales	1,798,428.30	
Materiales y Suministros	36,022.13	
Servicios Generales	11,501.03	
Transferencias, Asignaciones, Subsidios y Otras Ayudas		\$ -
Subsidios y Subvenciones	0.00	
Ayudas Sociales	0.00	
Participaciones y Aportaciones		\$ -
Participaciones	0.00	
Aportaciones	0.00	
Convenios	0.00	
Otros Gastos y Pérdidas Extraordinarias		0.00
Estimaciones, Depreciaciones, Deterioros, Obsolescencia y Amortizaciones	0.00	
Otros Gastos	0.00	
Total de Gastos y Otras Pérdidas		1,845,951.46
Ahorro/Desahorro del Ejercicio		\$ 415,547.28

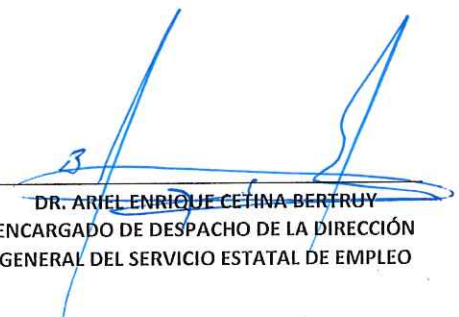
DR. ARIEL ENRIQUE CETINA BERTRUY
ENCARGADO DE DESPACHO DE LA DIRECCIÓN
GENERAL DEL SERVICIO ESTATAL DE EMPLEO

L.C.P. RUBÍ LARIOS RODRÍGUEZ
DIRECTORA ADMINISTRATIVA DEL
SERVICIO ESTATAL DE EMPLEO

L.C.P. RUBÍ LARIOS RODRÍGUEZ
DIRECTORA ADMINISTRATIVA DEL
SERVICIO ESTATAL DE EMPLEO

I. Notas de Desglose:

"Bajo protesta de decir verdad declaramos que los Estados Financieros y sus Notas, son razonablemente correctos y son responsabilidad del emisor"

**4) Notas al Estado de Flujos de Efectivo
Efectivo y Equivalentes**

4.1. El análisis de los saldos inicial y final que figuran en la última parte del Estado de Flujo de Efectivo en la cuenta de efectivo y equivalentes es como sigue:

Descripción	Marzo	Febrero
Efectivo en Bancos - Tesorería	1,066,126.71	1,066,118.42
Efectivo en Bancos - Dependencias	0.00	0.00
Inversiones Temporales (Hasta 3 meses)	0.00	0.00
Fondos con Afectación Especifica	0.00	0.00
Depósitos de Fondos de Terceros y Otros	0.00	0.00
Total de Efectivo y Equivalentes	1,066,126.71	1,066,118.42

4.2. La conciliación entre Los Flujos de Efectivos Netos de las Actividades de Operación y la cuenta de Ahorro/Desahorro antes de Rubros Extraordinarios es la siguiente:

Descripción	Marzo	Febrero
Ahorro/Desahorro Antes de Rubros Extraordinarios	415,547.28	415,538.99
(-) Otros Gastos y Pérdidas Extraordinarias	-	-
(=) Resultado del Ejercicio (Ahorro/Desahorro)	415,547.28	415,538.99

4.3 Durante el presente mes no se realizaron adquisiciones de bienes muebles e inmuebles.

5) Conciliación entre los Ingresos Presupuestarios y Contables, así como entre los Egresos Presupuestarios y los Gastos Contables

INSTITUTO DE FORMACIÓN PARA EL TRABAJO DEL ESTADO DE TABASCO Conciliación entre los Ingresos Presupuestarios y Contables Del 01 de enero al 31 de Marzo de 2019 (pesos mexicanos)		
1 Ingresos presupuestarios		\$ 2,261,498.74
2 Más ingresos contables no presupuestarios		\$ -
Incremento por variación de inventarios	0.00	
Disminución del exceso de estimaciones por pérdida o deterioro u obsolescencia	0.00	
Disminución del exceso de provisiones	0.00	
Otros ingresos y beneficios varios	0.00	
Otros ingresos contables no presupuestarios	0.00	
3 Menos ingresos presupuestarios no contables		\$ -
Productos de capital	0.00	
Aprovechamientos de capital	0.00	
Ingresos derivados de financiamientos	0.00	
Otros ingresos presupuestarios no contables	0.00	
4 Ingresos Contables (4= 1 + 2 - 3)		\$ 2,261,498.74

DR. ARIEL ENRIQUE CETINA BERTRUY

ENCARGADO DE DESPACHO DE LA DIRECCIÓN
GENERAL DEL SERVICIO ESTATAL DE EMPLEO

L.C.P. RUBÍ LARIOS RODRÍGUEZ

DIRECTORA ADMINISTRATIVA DEL
SERVICIO ESTATAL DE EMPLEO

L.C.P. RUBÍ LARIOS RODRÍGUEZ

DIRECTORA ADMINISTRATIVA DEL
SERVICIO ESTATAL DE EMPLEO

SERVICIO ESTATAL DE EMPLEO Conciliación entre los Egresos Presupuestarios y los Gastos Contables Del 01 de enero al 31 de Marzo de 2019 (pesos mexicanos)		
1 Total de egresos (presupuestarios)		\$ 1,845,951.46
2 Menos egresos presupuestarios no contables		\$ -
Mobiliario y equipo de administración	0.00	
Mobiliario y equipo educacional y recreativo	0.00	
Equipo instrumental médico y de laboratorio	0.00	
Vehículos y equipo de transporte	0.00	
Equipo de defensa y seguridad	0.00	
Maquinaria, otros equipos y herramientas	0.00	
Activos biológicos	0.00	
Bienes inmuebles	0.00	
Activos intangibles	0.00	
Obra pública en bienes propios	0.00	
Acciones y participaciones de capital	0.00	
Compra de títulos y valores	0.00	
Inversiones en fideicomisos, mandatos y otros análogos	0.00	
Provisiones para contingencias y otras erogaciones especiales	0.00	
Amortización de la deuda pública	0.00	
Adeudos de ejercicios fiscales anteriores (ADEFAS)	0.00	
Otros Egresos Presupuestales No Contables	0.00	
3 Mas gastos contables no presupuestales		\$ -
Estimaciones, depreciaciones, deterioros, obsolescencia y amortizaciones	0.00	
Provisiones	0.00	
Disminución de inventarios	0.00	
Aumento por insuficiencia de estimaciones por pérdida o deterioro u obsolescencia	0.00	
Aumento por insuficiencia de provisiones	0.00	
Otros gastos	0.00	
Otros Gastos Contables No Presupuestales	0.00	
4 Total de Gasto Contable (4= 1 - 2 + 3)		\$ 1,845,951.46



DR. ARIEL ENRIQUE CETINA BERTRUY
ENCARGADO DE DESPACHO DE LA DIRECCIÓN
GENERAL DEL SERVICIO ESTATAL DE EMPLEO



L.C.P. RUBÍ LARIOS RODRÍGUEZ
DIRECTORA ADMINISTRATIVA DEL
SERVICIO ESTATAL DE EMPLEO



L.C.P. RUBÍ LARIOS RODRÍGUEZ
DIRECTORA ADMINISTRATIVA DEL
SERVICIO ESTATAL DE EMPLEO

II. Notas de Memoria (Cuentas de Orden)

Nuestras Cuentas de Orden Presupuestarias se conforman por los rubros siguientes:

Presupuestarias

Ley de Ingresos Estimada	77,140,174.76
Ley de Ingresos por Ejecutar	15,198,501.26
Modificaciones a la Ley de Ingresos Estimada	-59,680,174.76
Ley de Ingresos Devengada	2,261,498.74
Ley de Ingresos Recaudada	2,261,498.74
Presupuesto de Egreso Aprobado	77,140,174.76
Presupuesto de Egreso por ejercer	15,614,048.54
Modificaciones al Presupuesto de Egresos Aprobado	-59,680,174.76
Presupuesto de Egreso Comprometido	0.00
Presupuesto de Egreso Devengado	1,845,951.46
Presupuesto de Egreso Ejercido	1,845,951.46
Presupuesto de Egreso Pagado	1,399,027.71

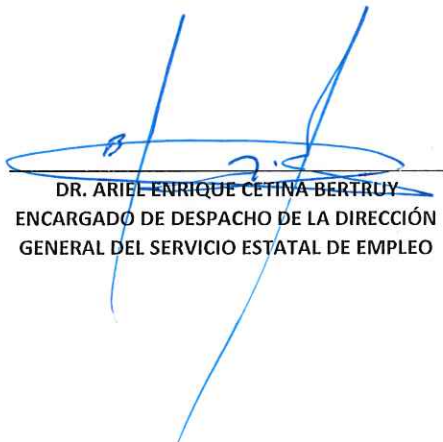

DR. ARIEL ENRIQUE CETINA BERTRUY
ENCARGADO DE DESPACHO DE LA DIRECCIÓN
GENERAL DEL SERVICIO ESTATAL DE EMPLEO



L.C.P. RUBÍ LARIOS RODRÍGUEZ
DIRECTORA ADMINISTRATIVA DEL
SERVICIO ESTATAL DE EMPLEO



L.C.P. RUBÍ LARIOS RODRÍGUEZ
DIRECTORA ADMINISTRATIVA DEL
SERVICIO ESTATAL DE EMPLEO

III. Notas de Gestión Administrativa

1.- Introducción

Los Estados Financieros del Instituto de Formación para el Trabajo del Estado de Tabasco tienen como objetivo la revelación del contexto y de los aspectos económicos-financieros más relevantes, los cuales fueron considerados para la elaboración de los mismos.

2.- Panorama Económico y Financiero

Acuerdo, es que la consolidación de la democracia y del estado de derecho requieren de una administración pública eficaz y eficiente en la utilización de los recursos que el mandato popular le ha confiado, para lo cual es necesario instrumentar las mejores prácticas de disciplina, racionalidad y austeridad en la aplicación de los recursos públicos, con el objeto de generar ahorros y evitar el máximo incremento en el gasto corriente.

Los recursos económicos de que dispongan el gobierno del Estado, de los municipios, así como de sus respectivas administraciones públicas paraestatales se administrarán con eficiencia, eficacia y honradez para satisfacer los objetivos a los que estén destinados.

3.- Autorización e Historia

El instituto de Formación para el trabajo del Estado de Tabasco es creado como un organismo descentralizado de la administración pública del estado de Tabasco, con personalidad jurídica y patrimonio propio, sectorizado a la Secretaría de Educación mediante Acuerdo No. 16087 Publicado en el Suplemento 6142 B del Periodico Oficial del Estado de Tabasco con fecha 18 de Julio de 2001 y firmado por el Gobernador del Estado Lic. Enrique Priego Oropeza.

Existe un acuerdo de colaboración con la Federación, en el cuál el Estado aportará el 40% del presupuesto que determine la federación. La partida de afectación estatal es la 42101 "Transferencias al Sector Educativo" y el proyecto es el FT015 "Concurrencia de Recursos Estatales para Cumplimiento del Convenio de Colaboración para el Financiamiento y Operación del Instituto de Formación para el Trabajo del Estado de



DR. ARIEL ENRIQUE CETINA BERTRUY
ENCARGADO DE DESPACHO DE LA DIRECCIÓN GENERAL
DEL SERVICIO ESTATAL DE EMPLEO



L.C.P. RUBÍ LARIOS RODRÍGUEZ
DIRECTORA ADMINISTRATIVA DEL SERVICIO
ESTATAL DE EMPLEO



L.C.P. RUBÍ LARIOS RODRÍGUEZ
DIRECTORA ADMINISTRATIVA DEL SERVICIO ESTATAL DE EMPLEO

4.- Organización y Objeto Social

a) Objeto Social

Impartir e impulsar la formación para el trabajo en la entidad, propiciando una mejor calidad y vinculación de este servicio con el aparato productivo y las necesidades de desarrollo regional, estatal y nacional.

Se encuentra sectorizado a la Secretaría de Educación del Estado de Tabasco y es coordinado por la Dirección General de Centros de Formación para el Trabajo de la Subsecretaría de Educación Media Superior de la SEP.

b) Principal Actividad

Impartición de cursos de formación para el trabajo.

c) Ejercicio Fiscal

El ejercicio fiscal corresponde del 01 de Enero al 31 de Diciembre de 2019.

d) Régimen Jurídico

Organismo descentralizado de la administración pública del estado de Tabasco, con personalidad jurídica y patrimonio propios, bajo el regimen de institución sin fines lucrativos.

e) Consideraciones fiscales del ente

El Instituto de Formación para el Trabajo del Estado de Tabasco tienes las siguientes obligaciones fiscales:

Declaración y pago provisional mensual de retenciones de Impuesto Sobre la Renta (ISR) por sueldos y
Declaración anual de Impuesto Sobre la Renta (ISR) donde informen sobre los pagos y retenciones de
Declaración anual de Impuesto Sobre la Renta (ISR) donde se informe sobre las retenciones efectuadas
Declaración anual donde se informe sobre las retenciones de los trabajadores que recibieron sueldos y
Declaración y pago provisional mensual de Impuesto Sobre la Renta (ISR) por las retenciones realizadas
Declaración y pago provisional mensual de las retenciones de Impuesto Sobre la Renta (ISR) realizadas
Declaración informativa anual de Subsidio para el Empleo.



DR. ARIEL ENRIQUE CETINA BERTRUY
ENCARGADO DE DESPACHO DE LA DIRECCIÓN GENERAL
DEL SERVICIO ESTATAL DE EMPLEO



L.C.P. RUBÍ LARIOS RODRÍGUEZ
DIRECTORA ADMINISTRATIVA DEL SERVICIO
ESTATAL DE EMPLEO



L.C.P. RUBÍ LARIOS RODRÍGUEZ
DIRECTORA ADMINISTRATIVA DEL SERVICIO ESTATAL DE EMPLEO

f) Estructura Organizacional Básica

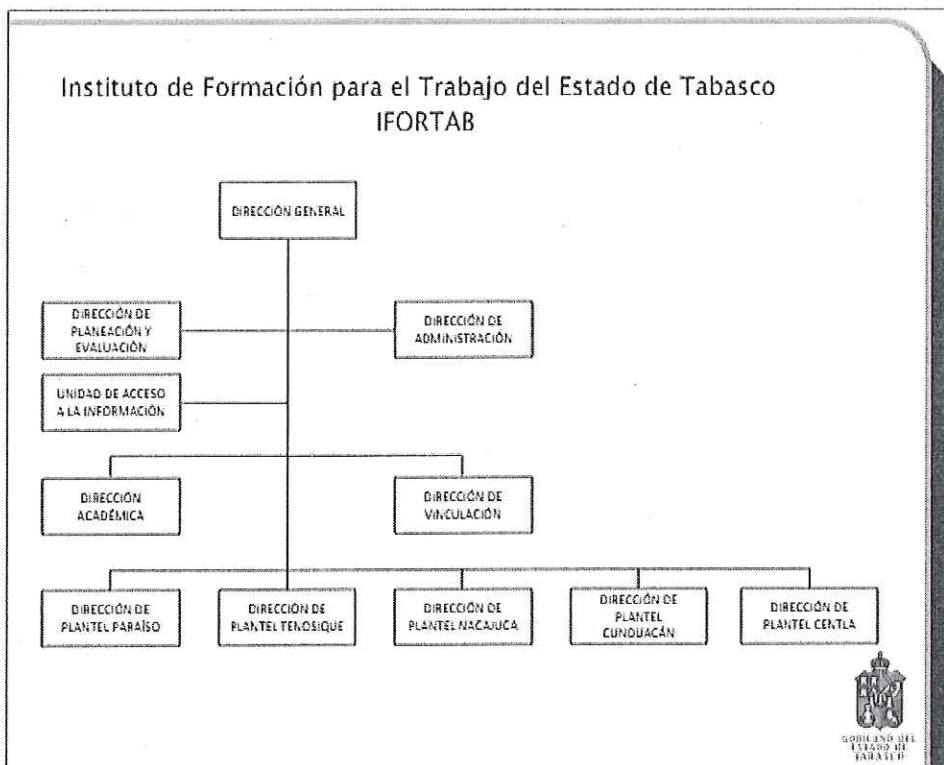

DR. ARIEL ENRIQUE CETINA BERTRUY
 ENCARGADO DE DESPACHO DE LA DIRECCIÓN GENERAL
 DEL SERVICIO ESTATAL DE EMPLEO

L.C.P. RUBÍ LARIOS RODRÍGUEZ
 DIRECTORA ADMINISTRATIVA DEL SERVICIO
 ESTATAL DE EMPLEO

L.C.P. RUBÍ LARIOS RODRÍGUEZ
 DIRECTORA ADMINISTRATIVA DEL SERVICIO ESTATAL DE EMPLEO

5.- Bases de Preparación de los Estados Financieros

a) Los Estados Financieros del Instituto de Formación para el Trabajo del Estado de Tabasco han sido preparados de acuerdo a los Postulados Básicos de Contabilidad Gubernamental emitidos por el CONAC (Consejo Nacional de Armonización Contable) que hacen referencia en Ley General de Contabilidad

b) Para el reconocimiento, valuación y revelación de los distintos rubros de la información financiera se aplica en lo conducente la normatividad emitida por la CONAC, tales como: Normas y Metodología para determinación de momentos contables de Egresos, Ingresos, Principales Reglas del Registro y Valoración de Patrimonio, entre otras.

c) Los Postulados Básicos de Contabilidad Gubernamental son los elementos fundamentales que configuran el Sistema de Contabilidad Gubernamental (SCG), teniendo incidencia en la identificación, el análisis, la interpretación, la captación, el procesamiento y el reconocimiento de las transformaciones, transacciones y otros eventos que afecten el ente público.

Los Postulados sustentan de manera técnica el registro de las operaciones, la elaboración y presentación de estados financieros; basados en su razonamiento, eficiencia demostrada, respaldo en legislación especializada y aplicación de la Ley General de Contabilidad Gubernamental con la finalidad de uniformar los métodos, procedimientos y prácticas contables.

Los Postulados Básicos de Contabilidad Gubernamental son:

- Sustancia Económica
- Entes Públicos
- Existencia Permanente
- Revelación Suficiente
- Importancia Relativa
- Registro Integración Presupuestaria
- Consolidación de la Información Financiera
- Devengo Contable
- Valuación
- Dualidad Económica
- Consistencia



DR. ARIEL ENRIQUE CETINA BERTRUY
ENCARGADO DE DESPACHO DE LA DIRECCIÓN GENERAL
DEL SERVICIO ESTATAL DE EMPLEO



L.C.P. RUBÍ LARIOS RODRÍGUEZ
DIRECTORA ADMINISTRATIVA DEL SERVICIO
ESTATAL DE EMPLEO



L.C.P. RUBÍ LARIOS RODRÍGUEZ
DIRECTORA ADMINISTRATIVA DEL SERVICIO ESTATAL DE EMPLEO

Características del Sistema de Contabilidad Gubernamental (SCG)

El Instituto de Formación para el Trabajo del Estado de Tabasco utiliza el Sistema Contable SIEN, en el cual se registran los momentos contables, así como todas las transacciones que afectan la operación de la entidad, con la finalidad de estar en posibilidad de generar la información presupuestal y financiera.

6.- Políticas de Contabilidad Significativas

En el IFORTAB se han adoptado algunas políticas contables de uso común en entidades similares, los cuales se indican en los incisos siguientes:

- a) Bases de preparación de estados financieros: Los estados financieros que se acompañan están preparados sobre la base del valor histórico original, y no incorporan en dichos estados financieros los efectos de la inflación de manera integral. Por esta razón, los estados financieros del ejercicio 2019 se presentan expresados en pesos históricos. En opinión de la administración de la entidad, dichos efectos no son importantes.
- b) Depreciaciones: Las inversiones en bienes muebles se registran a su valor en libros, debido a que se reconoce el desgaste por depreciación de acuerdo a los lineamientos del CONAC, asimismo se informa que el método utilizado para llevar a cabo la depreciación es el lineal.
- c) Base de Reconocimiento de Ingresos: Los ingresos por subsidios recibidos del Estado son reconocidos contablemente en los resultados en el momento de ser reconocidos o autorizados.
- d) Mobiliario y equipo: Las inversiones de bienes muebles e inmuebles se registran a su valor en libros, debido a que se reconoce el desgaste por depreciación de acuerdo a los lineamientos emitidos por el CONAC.

7.- Posición en Moneda Extranjera y Protección por Riesgo Cambiario

Con respecto a las transacciones y operaciones efectuadas por el ente público, no existen manejos ni de Activos, Pasivos u otra transacción en moneda extranjera.

8.- Reporte Analítico del Activo

Con relación al porcentaje de depreciación los importes que se reflejan en cada rubro se encuentran Depreciados y Amortizados conforme a los lineamientos emitidos por el CONAC.

DR. ARIEL ENRIQUE CETINA BERTRUY

ENCARGADO DE DESPACHO DE LA DIRECCIÓN GENERAL
DEL SERVICIO ESTATAL DE EMPLEO

L.C.P. RUBÍ LARIOS RODRÍGUEZ

DIRECTORA ADMINISTRATIVA DEL SERVICIO
ESTATAL DE EMPLEO

L.C.P. RUBÍ LARIOS RODRÍGUEZ

DIRECTORA ADMINISTRATIVA DEL SERVICIO ESTATAL DE EMPLEO

9.- fideicomisos, Mandatos y Análogos.

El Instituto de Formación para el Trabajo del Estado de Tabasco al 31 de Marzo de 2019 no tiene rubro de Fideicomisos, Mandatos y Análogos.

10.- Reporte de la Recaudación.

El Instituto de Formación para el Trabajo del Estado de Tabasco al 31 de Marzo de 2019 no tiene Reportes de la Recaudación.

11.- Información sobre la Deuda y el Reporte Analítico de la Deuda.

El Instituto de Formación para el Trabajo del Estado de Tabasco al 31 de Marzo de 2019 registra un importe de \$448,222.91, el cual corresponde a cuentas por pagar a corto plazo.

12.- Calificaciones otorgadas.

El Instituto de Formación para el Trabajo del Estado de Tabasco al 31 de Marzo de 2019 no tiene calificaciones otorgadas.

13.- Proceso de Mejora.

El Instituto de Formación para el Trabajo del Estado de Tabasco al 31 de Marzo de 2019 no tiene Proceso de Mejora.

14.- Información por Segmentos.

La información que se presenta por segmentos corresponden al Presupuesto General de Egresos, presentada en los formatos oficiales emitidos por el CONAC.

15.- Eventos posteriores al Cierre.

No se presentaron eventos posteriores al cierre.

16.- Partes Relacionadas.

El Instituto de Formación para el Trabajo del Estado de Tabasco al 31 de Marzo de 2019 no tiene Partes Relacionadas.

17.- Responsabilidad sobre la Presentación Razonable de la Información Contable.

La Información Contable está firmada en cada página, incluyendo la leyenda "Bajo protesta de decir verdad declaramos que los Estados Financieros y sus Notas, son razonablemente correctos y son responsabilidad del emisor".

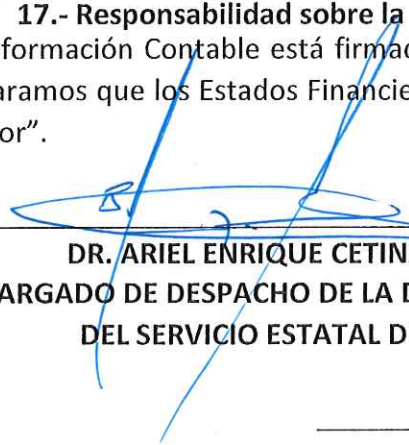

DR. ARIEL ENRIQUE CETINA BERTRUY
ENCARGADO DE DESPACHO DE LA DIRECCIÓN GENERAL
DEL SERVICIO ESTATAL DE EMPLEO



L.C.P. RUBÍ LARIOS RODRÍGUEZ
DIRECTORA ADMINISTRATIVA DEL SERVICIO
ESTATAL DE EMPLEO



L.C.P. RUBÍ LARIOS RODRÍGUEZ
DIRECTORA ADMINISTRATIVA DEL SERVICIO ESTATAL DE EMPLEO



INSTITUTO DE FORMACION PARA EL TRABAJO DEL ESTADO DE

DIRECCION DE FINANZAS

CONCILIACION BANCARIA

EMITIDA AL : 31 marzo 2019

BANCO : BBVA BANCOMER

CUENTA NUM. 0112624915 RECURSOS FEDERALES
2018

FUENTE FINANCIAMIENTO: RAMO 11 EDUCACION PUBLICA

SALDO SEGUN LIBROS 562,045.35

SALDO SEGUN BANCOS 562,045.35

(-) CHEQUES EN TRANSITO

Fecha	No. Cheque	Importe
		0.00
		<u>0.00</u>

TOTAL 562,045.35 562,045.35

DIRECTORA ADMINISTRATIVA DEL SERVICIO
ESTATAL DE EMPLEO



LCP RUBI LARIOS RODRIGUEZ

DIRECTORA ADMINISTRATIVA DEL SERVICIO
ESTATAL DE EMPLEO



LCP RUBI LARIOS RODRIGUEZ

ENCARGADO DE DESPACHO DE LA DIRECCION
GENERAL DEL SERVICIO ESTATAL DE EMPLEO



DR ARIEL ENRIQUE CETINA BERTRUY

NOTA:

Conciliación Bancaria al 31 de Marzo de 2019

INSTITUTO DE FORMACION PARA EL TRABAJO DEL ESTADO
DE TA
RECURSO FEDERAL 2018
AV PASEO TABASCO 412
VILLAHERMOSA CENTRO
MEXICO CP 86000

Periodo	DEL 01/03/2019 AL 31/03/2019
Fecha de Corte	31/03/2019
No. de Cuenta	0112624915
No. de Cliente	B3233799
R.F.C	IFT010702SY9
No. Cuenta CLABE	012790001126249152

SUCURSAL : 7681 GOBIERNO TABASCO
DIRECCION: PAGES LLERGO S/N COL. NUEVA VILLAHERMOSA MEX TA
PLAZA: VILLA HERMOSA
TELEFONO: 3102107

MONEDA NACIONAL

Información Financiera

Rendimiento		562,045.35
Saldo Promedio		31
Días del Periodo		0.010
Tasa Bruta Anual	%	0.00
Saldo Promedio Gravable		4.84
Intereses a Favor (+)		0.00
ISR Retenido (-)		0.00
Comisiones de la cuenta		0.00
Cheques pagados	0	0.00
Manejo de Cuenta		0.00
Anualidad	0	0.00
Operaciones		0.00
Total Comisiones		0.00
Cargos Objetados	0	0.00
Abonos Objetados	0	0.00

Comportamiento		562,040.98
Saldo de Liquidación Inicial		562,040.98
Saldo de Operación Inicial		4.37
Depósitos / Abonos (+)	1	0.00
Retiros / Cargos (-)	0	562,045.35
Saldo Final (+)		562,045.35
Saldo de Operación Final		0
Saldo Promedio Mínimo Mensual Hasta:		

Otros productos incluidos en el estado de cuenta (Inversiones)

Contrato	Producto	Tasa de Interes	GAT	GAT	Total de comisiones
			Nominal	Real	
N/A	N/A	N/A	Antes de Impuestos		N/A
N/A	N/A	N/A	N/A	N/A	N/A

Detalle de Movimientos Realizados

FECHA	OPER	LIQ	COD. DESCRIPCIÓN	REFERENCIA	CARGOS	ABONOS	OPERACIÓN	SALDO LIQUIDACIÓN
01/MAR		01/MAR	C19 INTERESES GANADOS			4.37	562,045.35	562,045.35

Estimado Cliente,
Su Estado de Cuenta ha sido modificado y ahora tiene más detalle de información.
También le informamos que su Contrato ha sido modificado,
el cual puede consultarlo en cualquier sucursal o www.bancomer.com
Con Bancomer, adelante.



INSTITUTO DE FORMACION PARA EL TRABAJO DEL ESTADO DE

DIRECCION DE FINANZAS

CONCILIACION BANCARIA

EMITIDA AL : 31 marzo 2019

BANCO : BBVA BANCOMER

CUENTA NUM. 0112688867 RECURSOS ESTATALES
2019

FUENTE FINANCIAMIENTO: RAMO 28

SALDO SEGUN LIBROS 206,979.21

SALDO SEGUN BANCOS 206,979.21

(-) CHEQUES EN TRANSITO

Fecha	No. Cheque	Importe
		0.00
		<u>0.00</u>

TOTAL 206,979.21 206,979.21

DIRECTORA ADMINISTRATIVA DEL SERVICIO
ESTATAL DE EMPLEO



LCP RUBI LARIOS RODRIGUEZ

DIRECTORA ADMINISTRATIVA DEL SERVICIO
ESTATAL DE EMPLEO



LCP RUBI LARIOS RODRIGUEZ

ENCARGADO DE DESPACHO DE LA DIRECCION
GENERAL DEL SERVICIO ESTATAL DE EMPLEO



DR ARIEL ENRIQUE CETINA BERTRUY

NOTA:

Conciliación Bancaria al 31 de Marzo de 2019

INSTITUTO DE FORMACION PARA EL TRABAJO DEL ESTADO
DE TA
AV PASEO TABASCO 412
VILLAHERMOSA CENTRO
CENTRO
TAB MEXICO CP 86000

Periodo	DEL 01/03/2019 AL 31/03/2019
Fecha de Corte	31/03/2019
No. de Cuenta	0112688867
No. de Cliente	B3233799
R.F.C	IFT010702SY9
No. Cuenta CLABE	012790001126888678

SUCURSAL : 7681 GOBIERNO TABASCO
DIRECCION: PAGES LLERGO S/N COL. NUEVA VILLAHERMOSA MEX TA
PLAZA: VILLA HERMOSA
TELEFONO: 3102107

Información Financiera

Rendimiento		206,979.21
Saldo Promedio		31
Días del Periodo		0.010
Tasa Bruta Anual	%	0.00
Saldo Promedio Gravable		1.78
Intereses a Favor (+)		0.00
ISR Retenido (-)		0.00
Comisiones de la cuenta		0.00
Cheques pagados	0	0.00
Manejo de Cuenta		0.00
Anualidad		0.00
Operaciones	0	0.00
Total Comisiones		0.00
Cargos Objetados	0	0.00
Abonos Objetados	0	0.00

MONEDA NACIONAL

Comportamiento	
Saldo de Liquidación Inicial	206,977.60
Saldo de Operación Inicial	206,977.60
Depósitos / Abonos (+)	1 1.61
Retiros / Cargos (-)	0 0.00
Saldo Final (+)	206,979.21
Saldo de Operación Final	206,979.21
Saldo Promedio Mínimo Mensual Hasta:	0

Otros productos incluidos en el estado de cuenta (Inversiones)

Contrato	Producto	Tasa de Interes	GAT	GAT	Total de comisiones
			Nominal	Real	
N/A	N/A	N/A	Antes de Impuestos		N/A
N/A	N/A	N/A	N/A	N/A	N/A

Detalle de Movimientos Realizados

FECHA				REFERENCIA	CARGOS	ABONOS	SALDO	
OPER	LIQ	COD.	DESCRIPCIÓN				OPERACIÓN	LIQUIDACIÓN
01/MAR	01/MAR	C19	INTERESES GANADOS			1.61	206,979.21	206,979.21

Estimado Cliente,
Su Estado de Cuenta ha sido modificado y ahora tiene más detalle de información.
También le informamos que su Contrato ha sido modificado,
el cual puede consultarlo en cualquier sucursal o www.bancomer.com
Con Bancomer, adelante.



INSTITUTO DE FORMACION PARA EL TRABAJO DEL ESTADO DE

DIRECCION DE FINANZAS

CONCILIACION BANCARIA

EMITIDA AL : 31 marzo 2019

BANCO : BBVA BANCOMER

CUENTA NUM. 0112703041 RECURSOS FEDERALES
2019

FUENTE FINANCIAMIENTO: RAMO 11 EDUCACION PUBLICA

SALDO SEGUN LIBROS 1,204.11

SALDO SEGUN BANCOS 1,204.11

(-) CHEQUES EN TRANSITO

Fecha	No. Cheque	Importe
		0.00
		<u>0.00</u>

TOTAL 1,204.11 1,204.11

DIRECTORA ADMINISTRATIVA DEL SERVICIO
ESTATAL DE EMPLEO



LCP RUBI LARIOS RODRIGUEZ

DIRECTORA ADMINISTRATIVA DEL SERVICIO
ESTATAL DE EMPLEO



LCP RUBI LARIOS RODRIGUEZ

ENCARGADO DE DESPACHO DE LA DIRECCION
GENERAL DEL SERVICIO ESTATAL DE EMPLEO



DR ARIEL ENRIQUE CETINA BERTRUY

NOTA:

Conciliación Bancaria al 31 de Marzo de 2019

INSTITUTO DE FORMACION PARA EL TRABAJO DEL ESTADO
 DE TA
 RECURSO FEDERAL 2019
 AV PASEO TABASCO 412
 VILLAHERMOSA CENTRO
 MEXICO CP 86000

Periodo	DEL 01/03/2019 AL 31/03/2019
Fecha de Corte	31/03/2019
No. de Cuenta	0112703041
No. de Cliente	B3233799
R.F.C	IFT010702SY9
No. Cuenta CLABE	012790001127030412

SUCURSAL : 7681 GOBIERNO TABASCO
 DIRECCION: PAGES LLERGO S/N COL. NUEVA
 VILLAHERMOSA MEX TA
 PLAZA: VILLA HERMOSA
 TELEFONO: 3102107

Información Financiera

MONEDA NACIONAL

Rendimiento		
Saldo Promedio		1,204.11
Días del Periodo		31
Tasa Bruta Anual	%	0.010
Saldo Promedio Gravable		0.00
Intereses a Favor (+)		0.01
ISR Retenido (-)		0.00
Comisiones de la cuenta		
Cheques pagados	0	0.00
Manejo de Cuenta		0.00
Anualidad		0.00
Operaciones	0	0.00
Total Comisiones		0.00
Cargos Objetados	0	0.00
Abonos Objetados	0	0.00

Comportamiento		
Saldo de Liquidación Inicial		1,204.10
Saldo de Operación Inicial		1,204.10
Depósitos / Abonos (+)	1	0.01
Retiros / Cargos (-)	0	0.00
Saldo Final (+)		1,204.11
Saldo de Operación Final		1,204.11
Saldo Promedio Mínimo Mensual Hasta:		0

Otros productos incluidos en el estado de cuenta (Inversiones)

Contrato	Producto	Tasa de Interes	GAT	GAT	Total de comisiones
			Nominal	Real	
N/A	N/A	N/A	Antes de Impuestos		N/A
N/A	N/A	N/A	N/A	N/A	N/A

Detalle de Movimientos Realizados

FECHA		COD. DESCRIPCIÓN	REFERENCIA	CARGOS	ABONOS	SALDO	
OPER	LIQ					OPERACIÓN	LIQUIDACIÓN
01/MAR	01/MAR	C19 INTERESES GANADOS			0.01	1,204.11	1,204.11

Estimado Cliente,
Su Estado de Cuenta ha sido modificado y ahora tiene más detalle de información.
También le informamos que su Contrato ha sido modificado,
el cual puede consultarlo en cualquier sucursal o www.bancomer.com
Con Bancomer, adelante.



INSTITUTO DE FORMACION PARA EL TRABAJO DEL ESTADO DE

DIRECCION DE FINANZAS

CONCILIACION BANCARIA

EMITIDA AL : 31 marzo 2019

BANCO : BBVA BANCOMER

CUENTA NUM. 0132279118 INGRESOS PROPIOS

FUENTE FINANCIAMIENTO: GENERADOS

SALDO SEGUN LIBROS 295,898.04

SALDO SEGUN BANCOS 295,898.04

(-) CHEQUES EN TRANSITO

Fecha	No. Cheque	Importe
		0.00
		0.00

TOTAL 295,898.04 295,898.04

DIRECTORA ADMINISTRATIVA DEL SERVICIO
ESTATAL DE EMPLEO

[Signature]

LCP RUBI LARIOS RODRIGUEZ

DIRECTORA ADMINISTRATIVA DEL SERVICIO
ESTATAL DE EMPLEO

[Signature]

LCP RUBI LARIOS RODRIGUEZ

ENCARGADO DE DESPACHO DE LA DIRECCION
GENERAL DEL SERVICIO ESTATAL DE EMPLEO

[Signature]

DR ARIEL ENRIQUE CEFINA-BERTRUY

NOTA:

Conciliación Bancaria al 31 de Marzo de 2019

INSTITUTO DE FORMACION PARA EL TRABAJO DEL ESTADO
DE TA
AV PASEO TABASCO 412
VILLAHERMOSA CENTRO
CENTRO
TAB MEXICO CP 86000

Periodo	DEL 01/03/2019 AL 31/03/2019
Fecha de Corte	31/03/2019
No. de Cuenta	0132279118
No. de Cliente	33991660
R.F.C	IFT010702SY9
No. Cuenta CLABE	012790001322791187

SUCURSAL : 7681 GOBIERNO TABASCO
DIRECCION: PAGES LLERGO S/N COL. NUEVA VILLAHERMOSA MEX TA
PLAZA: VILLA HERMOSA
TELEFONO: 3102107

Información Financiera

Rendimiento		
Saldo Promedio		295,898.04
Días del Periodo		31
Tasa Bruta Anual	%	0.010
Saldo Promedio Gravable		0.00
Intereses a Favor (+)		2.55
ISR Retenido (-)		0.00
Comisiones de la cuenta		
Cheques pagados	0	0.00
Manejo de Cuenta		0.00
Anualidad		0.00
Operaciones	0	0.00
Total Comisiones		0.00
Cargos Objetados	0	0.00
Abonos Objetados	0	0.00

MONEDA NACIONAL

Comportamiento	
Saldo de Liquidación Inicial	295,895.74
Saldo de Operación Inicial	295,895.74
Depósitos / Abonos (+)	1 2.30
Retiros / Cargos (-)	0 0.00
Saldo Final (+)	295,898.04
Saldo de Operación Final	295,898.04
Saldo Promedio Mínimo Mensual Hasta:	0

Otros productos incluidos en el estado de cuenta (Inversiones)

Contrato	Producto	Tasa de Interes	GAT	GAT	Total de comisiones
			Nominal	Real	
N/A	N/A	N/A	N/A	N/A	N/A

Detalle de Movimientos Realizados

						SALDO	
FECHA		COD. DESCRIPCIÓN	REFERENCIA	CARGOS	ABONOS	OPERACIÓN	LIQUIDACIÓN
OPER	LIQ						
01/MAR	01/MAR	C19 INTERESES GANADOS			2.30	295,898.04	295,898.04

Estimado Cliente,
Su Estado de Cuenta ha sido modificado y ahora tiene más detalle de información.
También le informamos que su Contrato ha sido modificado,
el cual puede consultarlo en cualquier sucursal o www.bancomer.com
Con Bancomer, adelante.

